

BO UW

Architectuur
in Nederland

#10 / 2005

60e jaargang

*Interview Splinter Architecten
Betsky Veertig jaar Uithof
Platform Zecc architecten
Architectuurdocumentatie
Academie LO Amsterdam
Kantoor Boompjes Rotterdam
Ambachtenbuurt Rotterdam
Zorgcomplex Venray
Containerwoningen Amsterdam*



Woonhuis Almelo
Zecc architecten, Utrecht



Het huis, gelegen in een woonwijk aan de rand van Almelo, contrasteert sterk met de omliggende bebouwing die hoofdzakelijk bestaat uit cataloguswoningen. De woning is rechthoekig, robuust en introvert met een bastionachtige entreezone. De gevelbekleding bestaat uit gezaagde geëngobeerde bakstenen die bij verschillende weerstypes van uitstraling veranderen. Door het baksteen zonder stootvoeg te metselen ontstaat de indruk van natuursteen.

Als gevolg van de specifieke eisen ten aanzien van de binnenmaten zijn diverse uitkragingen en uitsnijdingen ontstaan. Deze hebben, samen met de niet-standaard afmetingen van de vensters, spannende gevelindelingen opgeleverd en dragen bij aan de sculpturaliteit van het bouwvolume.

De ingekeerdheid van het exterieur maakt in het interieur plaats voor openheid. Rondom een grote centrale vide zijn de verschillende ruimtes gegroepeerd op twee niveaus. De indeling is niet traditioneel. Op de begane grond bevinden zich de speelkamer, woonkeuken, kinderslaapkamers en een kleine badkamer. Dit niveau is vrijwel geheel van de straat afgekeerd en via grote vensters en een overdekt terras met de tuin aan de achterzijde verbonden.

Op de verdieping gebeurt precies het tegengestelde. Boven straatniveau is hier ruim zicht op het fraaie Twentse landschap aan de voorzijde. De woonkamer heeft een extra brede schuifpui naar een groot dakterras en in de ouderslaapkamer geeft een enorm venster ruim zicht op het groen. Bovenlichten zorgen in zowel de afgescheiden werkhoeek in de woonkamer als in de badkamer voor extra lichtinval en ruimtewerking.

De sculpturaliteit die Zecc Architecten in veel projecten nastreven, is het best voelbaar in de vide met haar massieve gestucte balustrades en het strijklicht dat door het dakvenster naar binnen valt. Deze ruimte is letterlijk de spil van het huis, maar dient nog een ander doel: het maakt de diagonale ruimtelijke ervaringen mogelijk waaraan het huis een groot deel van zijn specifieke sfeer ontleent.

Iris Knapen

Ontwerp Rolf Bruggink, Marnix van der Meer
Projectmedewerkers Edwin Deen, René de Korte
Opdrachtgevers A. Lucassen, S. Eeftink
Hoofdaannemer Bouwbedrijf Hulshof, Tubbergen
Adviseur constructie Bouwhuis Bouwtechniek, Rijssen
Adviseur installaties Eppink, Tubbergen
Tuinarchitect Marianne Voerman, Oldenzaal
Start bouw Mei 2004
Oplevering Mei 2005
Bruto vloeroppervlak 240 m²
Bruto inhoud 1000 m³
Leverancier baksteen Steenindustrie Strating, Oude-Pekela
Foto's Zecc architecten





3

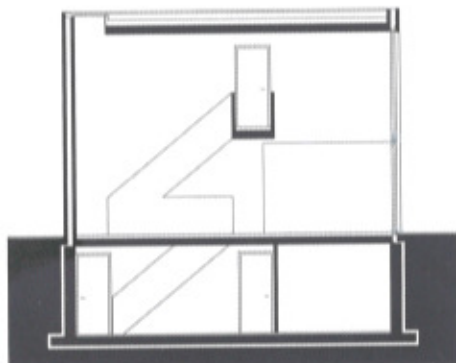
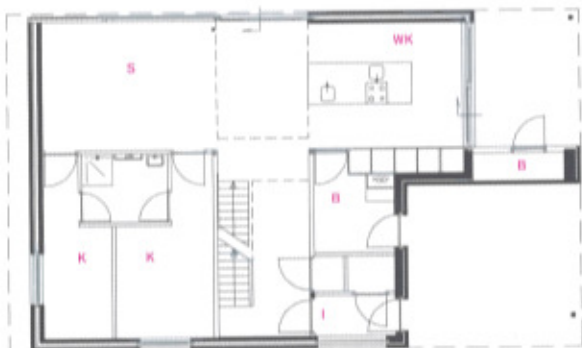
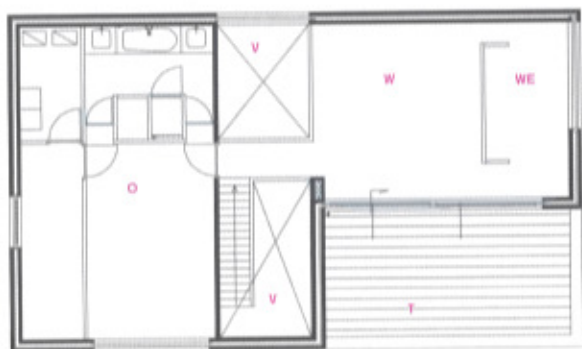

4



5

- 1 Trappenhuis met doorzicht naar eetkamer
- 2 Tuingevel
- 3 Situatie 1:2000
- 4 Plattegronden begane grond en verdieping plus doorsnede 1:250
- 5 Ouderslaapkamer
- 6 Straatgevel

- I ingang
- B berging
- WK woonkeuken
- S speelkamer
- K kinderslaapkamer
- W woonkamer
- WE werkhoek
- O ouderslaapkamer
- V vide
- T terras



6