

## DE BLAUWE KREKEN

<b>opdrachtgever</b>	BPD ontwikkeling
<b>categorie</b>	woningbouw
<b>projectteam</b>	Bart Kellerhuis, Bart Jonkers
<b>aannemer</b>	Ouwehand
<b>programma</b>	21 geschakelde watervilla's
<b>oppervlakte</b>	3.600 m <sup>2</sup>
<b>periode</b>	2019 - 2024
<b>locatie</b>	Poeldijk, Westland

In opdracht van BPD heeft Zecc 21 woningen in Poeldijk ontworpen met een lichte sculpturale uitstraling. De woningen begrenzen samen met het omliggende water de wijk de Blauwe Kreken.

In contrast met de wat meer traditionele architectuur in de wijk hebben de woningen een hedendaagse uitstraling. Abstract vormgegeven gevels, met grote vensters die soms tot op de vloer doorlopen. De woningen zijn in één richting geplaatst en volgen de oeverlijn, daardoor ontstaat er een rustig en ruimtelijk ritme. Door de woningen stedenbouwkundig niet parallel aan de straat te plaatsen, resulteert dit samen met de onderlinge verspringing in een mooie overhoekse beleving.









Van de 21 woningen zijn er zes vrijstaand en de overige geschakeld. Door wisselingen in bouwhoogte ontstaat er individualiteit binnen de serie, op deze manier voelt een geschakelde woning toch aan als een vrijstaande villa.

Op de kop, waar de toegang van de wijk zich bevindt is er een driedaagse woning ontworpen om een duidelijke stedenbouwkundige hoek te maken. De combinatie van een lichte baksteen en houten kozijnen, waarbij de deuren van Frake zijn met blanke afwerking waardoor er warme accenten in de gevel ontstaan.







35



## PLATTEGRONDEN

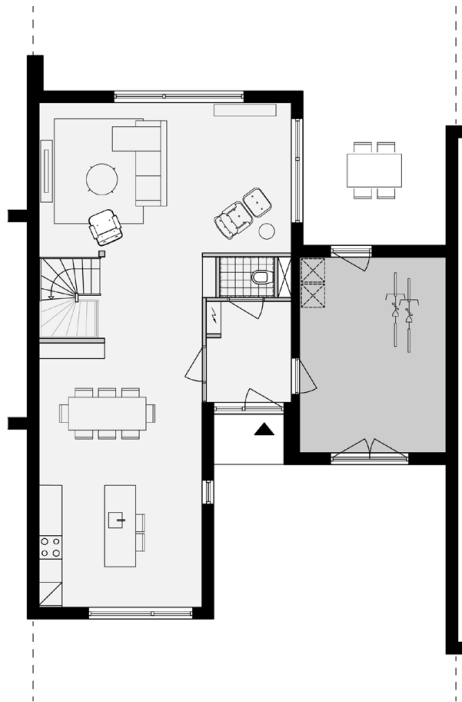

begane grond

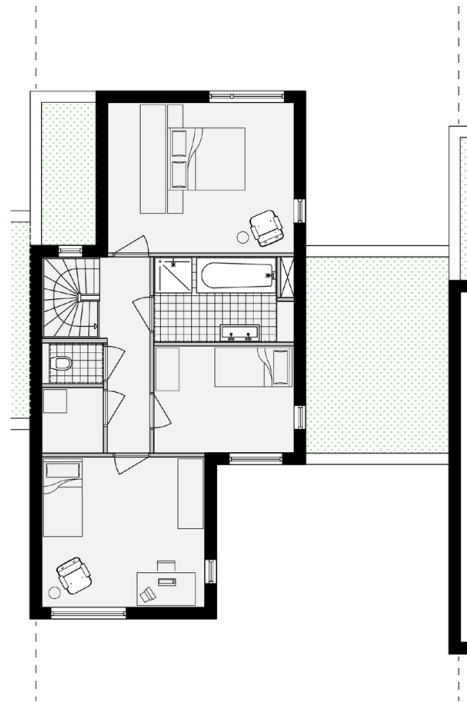

1e verdieping





De afscheidingen, terras naar het water en beschoeiing zijn integraal mee ontworpen om verrommeling te voorkomen en een eenheid in het beeld te waarborgen.







## CONTACTGEGEVENS

### **Zecc**

Zecc Architecten  
Tractieweg 41 (Studio A)  
3534 AP Utrecht  
Nederland  
T+31(0)30 273 1289  
info@zecc.nl www.zecc.nl

### **Fotograaf**

Stijnstijl Fotografie  
www.stijnstijl.nl